

Merit Aktiva

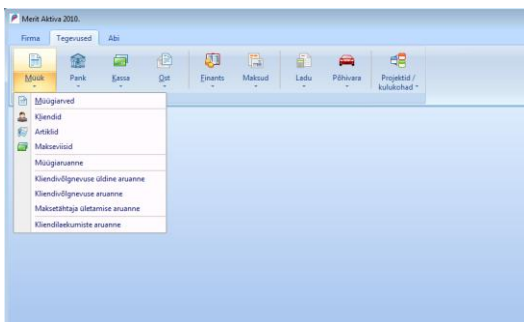

Merit Aktiva on moodne ärijuhtimise ja raamatupidamise programm väikefirma juhile ja raamatupidajale. Aktivaga on firma tegevuse üle arvestuse pidamine ja raamatupidamise tegemine nii lihtne, et igäüks saab sellega hakkama.

Erilist tähelepanu oleme pööranud mugavale kasutajaliidesele, mis on meeldiva kujundusega ja lihtsalt arusaadav. Merit Aktiva on kõige populaarsem väikefirma raamatupidamisprogramm Eestis.



Merit Aktiva kõige tähtsamad omadused:

- Lihtne õppida ja kasutada.
- Täielik komplekt väikefirmale vajalikke funktsioone.
- Ühe programmiga saab pidada paljude firmade arvestust.
- Dokumendid on parandatavad.
- Professionaalne tasuta klientitugi telefoni ja e-meili teel.
- Automaatne versiooni uuendamine üle interneti, mis tagab programmi pideva kaasaegsuse ja seadustele vastavuse.

Merit Aktivat saab osta kahe pakulina:

- Lihtne Aktiva
- Laiendatud Aktiva

Lihtne Aktiva on ühe kasutaja programm, mis pakub suurepäraselt komplekti vahendeid väikefirma raamatupidamiseks ja äri juhtimiseks. 80% kõikidest Aktiva kasutajatest eelistab lihtsat Aktivat.

Lihtne Aktiva sisaldab järgmisi mooduleid:

- Finantsarvestus
- Müügiarved
- Ostuarved
- Kassa
- Pank
- Kulukohad ja projektid
- Põhivara arvestus
- Laoarvestus

Merit Aktiva laiendatud versioon sobib raamatupidamise professionaalidele, kes soovivad kasutada kõiki programmis olevaid võimalusi täies mahus ja teevad raamatupidamist keerukamatele firmadele. Laiendatud Aktiva on vajalik ka siis, kui soovite kasutada Aktivat arvutivõrgus korraga mitmel töökohal.

Lisaks lihtsa Aktiva moodulitele on **laiendatud Aktivas** täiendavalt veel järgmised võimalused:

- Lisakasutajate võimalus.
- Paroolide ja õigustega kasutajate süsteem.
- Dimensioonid – kliendi, hankija ja artikli grupid.
- Tulu-kulu isekujundatud aruanded.

Aktiva laiendatud versiooni lisavõimalused:

- kande koodide lisamine,
- müügiarvete värviskeemi valik ja arve trükivormide kujundamise võimalus,
- müügiarvete püsikommentaariid,
- projektide ja kulukohtade määramise kontroll või keeld konto järgi,
- tootmise kanne laomoodulis.

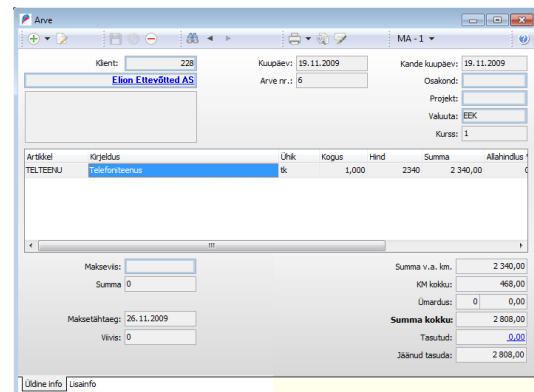

Merit Aktivast on olemas **prooviversioon**, kus on olemas kõik lihtsa Aktiva funktsioonid, kuid dokumentide maht on piiratud. Prooviversioonis saab sisestada 100 müügi- ja 100 ostuarvet, 100 kassa- ja 100 pangamakset ning 100 pearaamatu kannet. Prooviversiooniga on hea katsetada programmi sobivust enda firma vajadustele. Prooviversiooni kasutamise aeg ei ole piiratud.

Merit Aktiva võimaldab **üheaegset tööd mitme majandusaastaga**, perioode ei ole vaja sulgeda. Eelnevates perioodides andmeid parandades muutuvad automaatselt algsaldod kõikides aruannetes. Vanemate perioodide andmed saab arhiveerida ja seeläbi programmi töökiirust suurendada.

Ülevaade funktsioonidest

Finantsarvestus

pearaamatu kanded (sh. korduvkanded)
bilanss (ühe või kaheveeruline)
kasumiaruanne
rahavoogude aruanne
pearaamat ja konto aruanne
päevaraamat
käibeandmik
käibedeklaratsioon

Rea nr.	Kirjeldus	Valem	Summa
1	18% määraga maksustatavad toimingud ja tehingud	$\text{round}(\text{[200K]} + \text{[2200K]} / 1,18)$	2340
2	5% määraga maksustatavad toimingud ja tehingud	0	0
3	0% määraga maksustatavad toimingud ja tehingud	0	0
3.1	1) kauba ühenuusseene käive	0	0
3.2	2) kauba ekspordid	0	0
3.2.1	käibemaksugaastusega müük reostajale	0	0
4	Käibemaks kokku (18% lahtrit 1 + 5% lahtrit 2)	$\text{round}(\text{[18]*[200K]} + \text{[5]*[200K]})$	421
5	Kokku oserikäibemaksu summa, mis on seadusega lubatud maha arvot	$\text{round}(\text{[25]*[10]})$	0
5.1	1) kauba müügist saadud käibemaks	0	0
5.2	2) põhivara soetamisest saadud käibemaks	0	0
6	Kauba ühenuusseene soetamine	0	0
7	Muu kauba soetamine ja brava saamine, mida maksustatakse käibemaks	0	0
8	Müügist saadud käive	0	0
9	Teeses lihtsariiga peapalataline või kaalupandava kauba maksustatav	0	0
10	Täpsustus	+	0
11	Täpsustus	-	0
12	Tasumise kulu-käibemaks (lahtr 4 - lahtr 5 + lahtr 10 - lahtr 11) [4K]-[5K]+[10K]-[11K]		421
13	Enamasti käibemaks (lahtr 4 - lahtr 5 + lahtr 10 - lahtr 11) [4K]-[5K]+[10K]-[11K]*-1		-421

Müügiarved

arvete väljastamine
allahindluste süsteem – allahindlus kliendile või artiklile või mõlemale
navigeerimine arvelt otse maksedokumentide müügiaruanne
müügilaekumise aruanne
saldoteatiseid

Ostuarved

ostuarvete sisestamine
ostuaruanne
ostuvõlgnevuse aruanne
saldoteatiseid

Kassa

kassamaksed ja laekumised
navigeerimine makselt arvele

Pank ja maksekorraldused

pangamaksed ja laekumised (sh. osalised laekumised)
maksekorraldused ja side internetipankadega
navigeerimine makselt arvele

Kulukohad ja projektid

seotud teiste moodulitega
summade jagamine protsentide ja koguste järgi

Põhivara arvestus

põhivarade tabel
amortisatsioon arvestus ja seos pearaamatuga

Laoarvestus

kauba liikumise ja laoiseisu aruanded
müügikasumi aruanded
laoarvestus keskmise omahinna järgi
automaatsed kaubakulu kanded müügil tootmise kanded (ainult Aktiva laiendatud versioonis)

Merit Aktiva laiendatud versioonis on lisaks ülaltoodud võimalustele veel:

Kasutajate süsteem

programmi sisenemine parooliga
andmete muutmise ja vaatamise piirangud

Tulu-kulu aruanded

võimalus kujundada tulu- ja kulu-kontosid
kasutades endale ise aruandeid

Grupid

klientide grupid
hankijate grupid
artiklite grupid

Otse programmi menüüst saab avada juhendi ja saata meile küsimuse. Kui juhendist oma küsimusele vastust ei leia, siis saab alati pöörduda tasuta klienditoe poole, kus väga head raamatupidamise ja programmi tundjad teid aitavad.

Soovituslikud nõuded arvutile

Protsessor	Pentium alates 1,7 GHz
Mälu	Vähemalt 512 MB
Vaba ruumi kõvakettal	100 MB
Ekraani lahutusvõime	vähemalt 1024 x 768 punkti
Hiir või muu osutusseade	jah
Operatsioonisüsteem	Windows 7 / Vista / XP / 2000 / 2003 Server / 2008 Server

Klienditeenindus ja müük

tel. 617 7111
merit@merit.ee

Tallinn, Lõõtsa 6, Ülemiste City, tel. 617 7112
Tartu, Sõbra 54, tel. 731 2412
Pärnu, Lille 4, tel. 443 3679
Jõgeva, Suur 5, tel. 776 2340
Põltsamaa, Pärna 1, tel. 776 8361
www.merit.ee

Tasuta telefonikonsultatsioon

tel. 776 9333
klienditugi@merit.ee